

DETTAGLIO RECINZIONE - Progetto di ampliamento

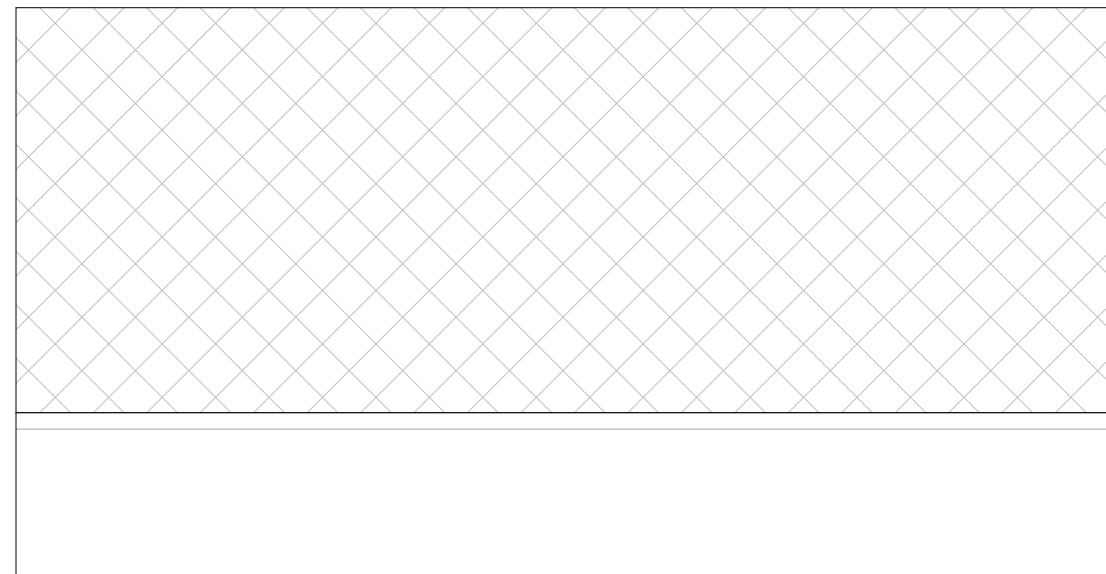

Posizione nuova recinzione

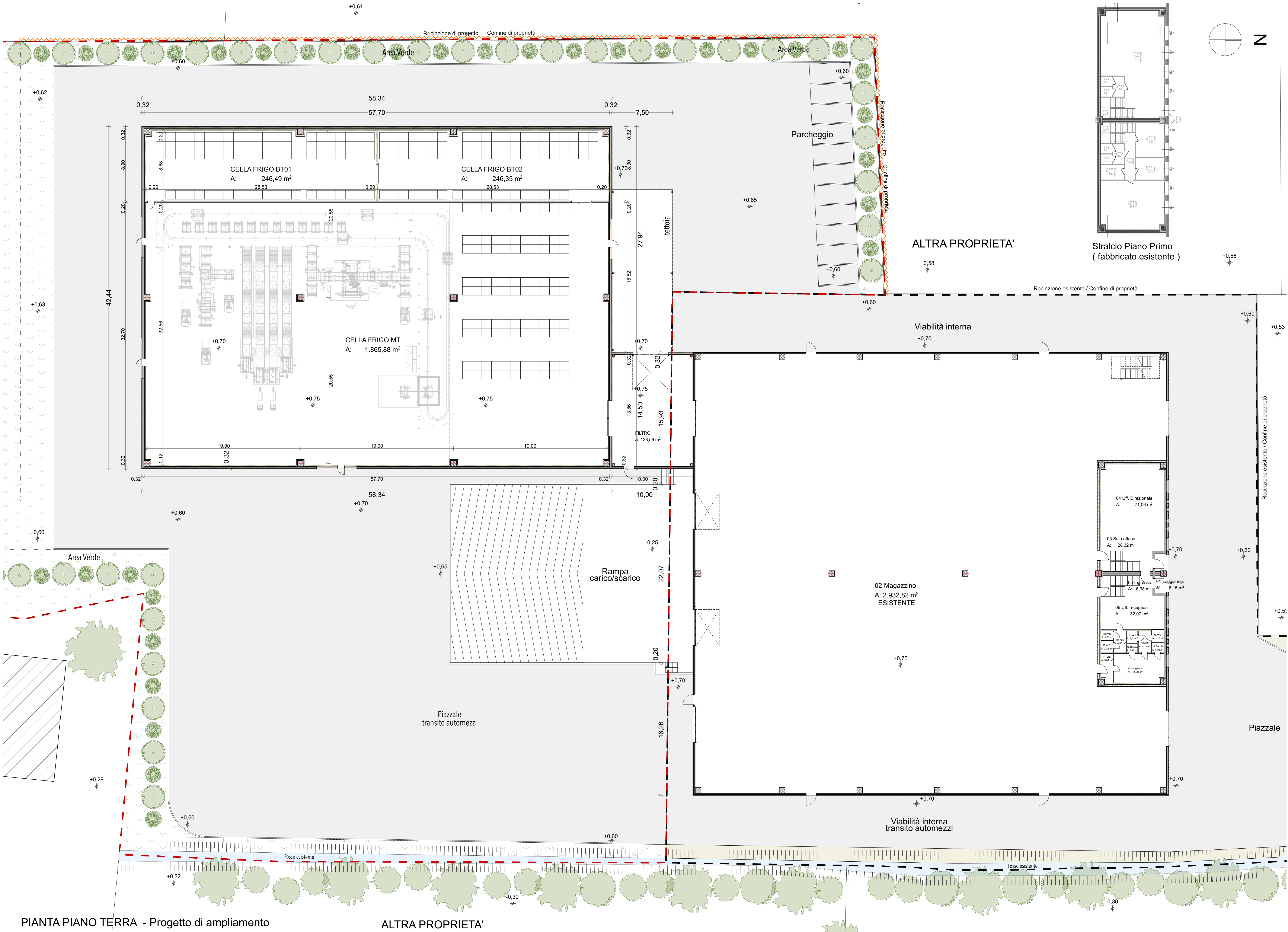

PIANTA PIANO TERRA - Progetto di ampliamento

ALTRA PROPRIETA'

Superfici Nette Ampliamento			
Locale	Superficie [mq]	Altezza	Volume (Netto)
Progetto di ampliamento			
CELLA FRIGO BT01	246,49	8,50	2.095,18
CELLA FRIGO BT02	246,35	8,50	2.093,99
CELLA FRIGO MT	1.865,88	8,50	15.851,64
FILTRO	138,59	8,75	1.212,27
Totale parziale	2.497,31 m²		21.253,08 m³

Superfici Nette Stato di fatto			
Locale	Superficie [mq]	Altezza	Volume (Netto)
Piano Terra			
01 Loggia ing.	6,15	3,10	19,06
02 Magazzino	2.932,82	9,81	28.686,56
03 Sala attesa	28,32	3,00	84,96
04 Uff. Direzionale	71,06	3,00	213,19
05 Ingresso	16,38	3,00	49,15
06 Uff. reception	32,07	3,00	96,22
07 Anti	4,05	2,70	10,93
08 W.C.	1,65	2,70	4,45
09 W.C.	2,25	2,70	6,07
10 Spogliatoio	22,15	3,00	66,46
11 Dis.	5,01	3,00	15,04
12 Anti	4,18	2,70	11,30
13 Doccia	3,28	2,70	8,87
15 W.c.	2,25	2,70	6,07
16 W.c.	2,03	2,70	5,47
Totale parziale	3.133,65 m²		29.283,80 m³

Primo Piano			
01 Disimp.	7,08	3,00	21,24
01 V. scala	9,03	3,00	27,08
02 Ufficio	14,95	3,00	44,84
03 Ufficio	9,45	3,00	28,35
04 Ufficio	46,64	3,00	139,92
05 Ripostiglio	5,37	2,75	14,76
06 Anti	3,50	2,75	9,62
07 WC	1,68	2,75	4,62
08 WC	1,68	2,75	4,62
09 Sala Riunioni	85,44	3,00	256,31
10 Anti	3,50	2,75	9,62
11 WC	1,68	2,75	4,62
12 WC	1,68	3,00	5,04
13 V. scala	9,03	2,75	24,82
Totale parziale	200,71 m²		595,46 m³

Totale	3.334,36 m²		29.879,26 m³
--------	-------------	--	--------------

Comune di San Giorgio delle Pertiche (PD)
Permesso di Costruire in Variante - Procedura SUAP art. 4 L.R. 55/2012

Progetto:
**PROGETTO AMPLIAMENTO FABBRICATO PRODUTTIVO
IN VARIANTE AGLI STRUMENTI URBANISTICI AI SENSI DELL'ART. 4 L.R. 55/2012**
Via Margaris n° 12ter 35010 Arsago di S. Giorgio delle Pertiche (PD)

Proprietà: R.I.P.A. S.r.l. Via Roma n°4 35010 San Giorgio delle Pertiche Piva: 03673490284	Utilizzatore: NOVA FUNGHI S.r.l. Via Roma n°4 35010 San Giorgio delle Pertiche Piva: 02319070 286
---	--

Progetto Urbanistico e Architettonico: L—Z Architects via Noventana n°192 35027 Novanta Padovana (PD) P.iva: 04632650289 studio@l-z.it +39 049725181	Progettazione edilizia: Studio tecnico Roberto Battiston via Roma 316/3 35010 Arsago San Giorgio delle Pertiche (PD)
--	--

Responsabile: Arch. Manuel Zanon	Responsabile: Geom. Roberto Battiston
-------------------------------------	--

Contenuto:

PIANTA PIANO TERRA

Scala: 1:200, 1:1	N° progetto: 2209-NOV	Processo:	Tipo:	Numero:
-----------------------------	---------------------------------	-----------	-------	---------

Data:
07/05/24

Procedura:
Permesso di Costruire in Variante
Procedura SUAP art. 4 L.R. 55/2012

SUAP

A.04